

„Angesichts all der
Geschehnisse um
uns herum, wie
sonst sollten wir
handeln als mit
Warmherzigkeit
und Mut?“

Mary Remington

Buddhistische
Seelsorge
Ausbildung
der DBU

**Der 4. Teil der Buddhistischen Seelsorgeausbildung Okt. 2026 - Jan. 2027
Engagiertes Mitgefühl – in den unterschiedlichsten (Lebens-)Bereichen**

Termindetails Den unterschiedlichsten Gesichtern von Leid
mit mutigem Mitgefühl begegnen

- 11. Modul:** **Sylvia Hoffmann-Krizanits:** Psychoonkologie und
31.10 - 01.11.2026 [online](#) Kinder in der Palliativversorgung
- 12. Retreat-Modul:** **Miriam Pokora und Mary Remington:**
25.01 - 31.01.2027 [Berlin](#) abschließendes Retreat
und feierliche Übergabe der Urkunden



Sylvia Hoffmann-Krizanits hat nach vielen Jahre Tätigkeit als Personal- und Organisationsentwicklerin mit eigenem Unternehmen ihren Handlungsschwerpunkt auf die Psychoonkologie und die palliative Begleitung gesetzt. Seit 2008 ist sie als Mitbegründerin des Palliativnetzes Hattingen in der psychosozialen Unterstützung von Patienten und Angehörigen tätig, sowie der Supervision der Koordinationskräfte. Seit diesem Zeitpunkt ist ein Schwerpunkt auch die Weiterbildung von Palliativmedizinern und medizinischem Fachpersonal sowie Beratungsprojekte in Kliniken.



Miriam Pokora ist Palliative Care Pflegefachkraft und praktizierende Buddhistin in der tibetischen Tradition. Seit 2006 ist sie in der buddhistisch inspirierten Hospizarbeit tätig und leitet das stationäre sowie ambulante Sukhavati Hospiz in Bad Saarow bei Berlin. Sie ist Dozentin für Palliative Care, Spiritualität, Buddhismus und Sterbebegleitung.

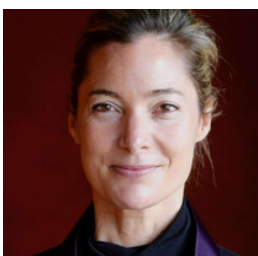

Mary Remington ist seit vielen Jahren buddhistische Seelsorgerin, Leiterin der spirituellen Betreuung am Good Samaritan Hospital in Suffern, New York, und Leiterin der Seelsorge-ausbildung, Upaya Institute and Zen Center, Santa Fe, New Mexico. Sie bringt eine Fülle von Erfahrungen aus der kontemplativen Praxis im Kontext der spirituellen Betreuung im medizinischen Umfeld mit. Ein großer Teil ihrer direkten Seelsorgearbeit unterstützt Menschen mit Suchtproblemen, Behinderungen und Menschen am Ende des Lebens.

Der 4. Teil der Buddhistischen Seelsorgeausbildung Okt. 2026 - Jan. 2027

Engagiertes Mitgefühl – in den unterschiedlichsten (Lebens-)Bereichen

Modul 11

 **31. Oktober – 1. November 2026**

 Thema: **Psychoonkologie und Kinder in der Palliativversorgung**

 Leitung: **Sylvia Hoffmann-Krizanits**, Psychoonkologin

 **Zoom**-Veranstaltung

Sa 10-14h: Psychoonkologische Begleitung in der Palliativversorgung – Belastungen, Unterstützungsmöglichkeiten, Lebensqualität am Lebensende sowie Handlungsspielräume und Grenzen der Begleitung. Mit Fallbeispielen und Raum für Fragen.

So 10-12h, 13-15h: Kinder in der Palliativversorgung – altersgerechte Kommunikation mit Kindern schwerkranker Angehöriger, besondere Bedürfnisse lebensbedrohlich erkrankter Kinder sowie Auswirkungen auf das Familiensystem und Unterstützungsmöglichkeiten.

Modul 12

 **25.1-31.1.2027**

 Thema: **abschliessendes Retreat mit Miriam Pokora und Mary Remington**

 Leitung: Miriam Pokora und Mary Remington

Vor Ort im Lotus Vihara, **Berlin 25.-30.1.27 (10- 18 Uhr)** und **31.1.27 (9 -14:30 Uhr)**

Miriam Pokora 25.&26.1.2027 Rituale und Gebete geben Orientierung, schaffen Verbundenheit und begleiten Übergänge, Krisen, Abschied und Neubeginn. Sie eröffnen Räume für Hoffnung, Mitgefühl, Trauer und Sinn. Wir gestalten Rituale und Gebete und erkunden ihre Bedeutung für die buddhistische Seelsorge.

Mary Remington | 27.–31.1.2027 Rückblick und Vertiefung

Im Rückblick auf unsere zweijährigen Ausbildung vertiefen wir buddhistischer Ethik, unsere Praxis des Mitgefühls, der Verbundenheit und Vergänglichkeit und bekräftigen unseren Weg des Bodhisattva.

Am 31.1. erfolgt die **feierliche Übergabe der Urkunden.**

Fotonachweis:
©pk-kashyap/unsplash.com
Texte: ©Regina Weilhart

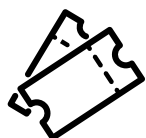

Eventbrite

980€ insgesamt für den dritten und vierten Teil der Ausbildung, d.h. für das 9.-12. Modul.

Die Buchung von Tickets über Eventbrite ist nur für Personen möglich, die Teil I und II (Module 1–8) erfolgreich absolviert haben.

Anmeldeschluss: 31.07.2026

Präsenzmodule nur vor Ort, nicht online

Interessante Artikel & Links:

WARUM: [Artikel](#)

Was bereits geschehen ist: [Artikel](#)

Veranstaltungsort: Berlin ([Lotus Vihara](#)) & online

Mindestteilnehmerzahl: 15 Personen

Koordination der Veranstaltung:

Regina Weilhart,

buddhistische.seelsorge@outlook.com

Detaillierte Informationen:

buddhismus-deutschland.de/bhavana/